

EGZ. INWESTORA

## PROJEKT ARCHITEKTONICZNO-BUDOWLANY

NAZWA ELEMENTU  
PROJEKTU  
BUDOWLANEGO:

**PROJEKT ARCHITEKTONICZNO-BUDOWLANY**

NAZWA  
ZAMIERZENIA  
BUDOWLANEGO

**MONTAŻ SZYLDU NA FASADZIE BUDYNKU O  
NAZWIE „TEATR RAMPA NA TARGÓWKU”**

KATEGORIA  
OBIEKTU  
BUDOWLANEGO:

**Kategoria IX – budynki kultury, nauki i oświaty**

ADRES OBIEKTU  
BUDOWLANEGO:

**TEATR RAMPA NA TARGÓWKU**

ul. Kołowa 20,  
03-536 Warszawa  
Obręb nr: 4-10-09 Dz. nr: 7  
Id. działki: 146511\_8.1009.7

INWESTOR:

**TEATR RAMPA NA TARGÓWKU**

ul. Kołowa 20,  
03-536 Warszawa

JEDNOSTKA  
PROJEKTOWA:



www.888architekci.pl

**8 8 8 A R C H I T E K C I**

Mirosława Puczyńska  
ul. Czerniakowska 159/18  
00-453 Warszawa  
t.: +48 501 275 115

BRANŻA:

**ARCHITEKTURA**

PROJEKTANT:

mgr inż. arch. Mirosława Puczyńska upr. MA/019/03  
Uprawnienia do projektowania bez ograniczeń w specjalności architektonicznej

SPRAWDZAJĄCY:

mgr inż. arch. Judyta Birtolo upr. 28/DSOKK/2018  
Uprawnienia do projektowania bez ograniczeń w specjalności architektonicznej

28. Styczeń 2026

27.03.2026 r. - AKTUALIZACJA

URZĄD MIASTA STOLECZNEGO WARSZAWY  
WYDZIAŁ OŚWIATY, KULTURY I SPORTU  
00-983 Warszawa, ul. Żelazna 20  
tel. 22 44 33 659, fax 22 62 53 483

ZAŁĄCZNIK DO DECYZJI

Nr 29/176/PB/2026 z dn. 07.04.2026

ZNAK: UD-X-WAB-AB 6749 28.2026 69

Urząd Miasta Stolecznego Warszawa  
dla Dzielnicy Targówek

1.	RODZAJ I KATEGORIA OBIEKTU BUDOWLANEGO .....	3
2.	PRZEDMIOT OPRACOWANIA.....	3
3.	OPIS PROJEKTOWANEGO SZYLDU .....	3
3.1.	Forma i wymiary.....	3
3.2.	Materiały .....	3
4.	ROZWIĄZANIA KONSTRUKCYJNE I MONTAŻOWE .....	3
4.1.	Konstrukcja nośna .....	3
4.2.	Mocowanie do podłoża .....	3
4.3.	Nośność i bezpieczeństwo.....	4
5.	INSTALACJA ELEKTRYCZNA .....	4
6.	AKTUALNE ZDJĘCIA BUDYNKU.....	4
7.	ZALECENIA KONSERWATORSKIE.....	5
8.	ZDJĘCIE HISTORYCZNEGO NAPISU Z NAZWĄ TEATRU.....	7
9.	WIZUALIZACJE SZYLDU.....	7
10.	WPŁYW NA OBIEKT I ŚRODOWISKO .....	8
11.	UWAGI KOŃCOWE .....	8
12.	UPRAWNIENIA I OŚWIADCZENIE.....	9
13.	RYСУNKI .....	14

## 1. RODZAJ I KATEGORIA OBIEKTU BUDOWLANEGO

Kategoria IX – budynki kultury, nauki i oświaty

## 2. PRZEDMIOT OPRACOWANIA

Przedmiotem opracowania jest projekt budowlany montażu szyldu z nazwą teatru, wykonanego w formie liter przestrzennych, mocowanych do płaskiego fragmentu gzymsu elewacyjnego

## 3. OPIS PROJEKTOWANEGO SZYLDU

### 3.1. Forma i wymiary

Szyld składa się z pojedynczych liter przestrzennych.

- Grubość liter: **10 cm**.
- Wysokość liter: **34cm**.
- Dno liter zlokalizowane w połowie ich grubości.
- Tylne, niewidoczna część liter (5 cm) przeznaczona jest na:
  - elementy elektryczne (elektrody, zasilanie),
  - dystanse montażowe,
  - szklane rurki wypełnione gazem.
- Odległość pomiędzy tyłem litery a płaszczyzną gzymsu: **5 cm** (zgodnie z rysunkiem)
- Głębokość i szerokość liter umożliwia ukrycie transformatorów niezbędnych do zasilania.
- Kolor oświetlenia szyldu – biel księżycowa
- Kolor liter od strony wewnętrznej – jasno szary
- Kolor liter od strony zewnętrznej – antracytowy.

### 3.2. Materiały

- Litery: stal – malowana proszkowo
- Elementy mocujące: stal nierdzewna
- Maskownice nakrętek: tworzywo w kolorze białym

## 4. ROZWIĄZANIA KONSTRUKCYJNE I MONTAŻOWE

### 4.1. Konstrukcja nośna

- Litery montowane są do profili nośnych stalowych, zamkniętych, o przekroju kwadratowym w kolorze białym.
- Profile nośne stanowią element pośredni pomiędzy literami a podłożem (gzymsem).

### 4.2. Mocowanie do podłoża

- Mocowanie realizowane jest przy pomocy szpilek gwintowanych ze stali nierdzewnej o średnicy Ø10 mm.
- Szpilki przechodzą przez otwory wykonane w profilach nośnych.
- Każda szpilka osadzona jest w podłożu przy użyciu kotwy chemicznej.
- Głębokość otworu montażowego: 35 cm.
- Od strony zewnętrznej szpilki zabezpieczone są nierdzewnymi nakrętkami z estetycznymi białymi maskownicami.
- Na całej długości szyldu wykonane zostanie 17 otworów na zamocowanie liter.

#### 4.3. Nośność i bezpieczeństwo

- Przyjęte rozwiązania montażowe zapewniają bezpieczne przeniesienie ciężaru własnego szyldu oraz obciążeń środowiskowych (wiatr, drgania).
- Wszystkie elementy stalowe zabezpieczone są antykorozyjnie poprzez zastosowanie stali nierdzewnej.

#### 5. INSTALACJA ELEKTRYCZNA

- W tylnej, niewidocznej części liter przewidziano przestrzeń na prowadzenie przewodów zasilających.
  - Instalacja elektryczna zostanie wykonana zgodnie z obowiązującymi przepisami i normami.
  - Zasilanie doprowadzone w sposób niewidoczny, bez ingerencji w estetykę elewacji.
- Projekt elektryki wg. odrębnego opracowania

#### 6. AKTUALNE ZDJĘCIA BUDYNKU



z 2024 r., poz.13064) oraz aneksu Nr 1 z 28.02.2025 r. do porozumienia (Dz. Urz. Woj. Maz. z 28 lutego 2025, poz. 2031).

Osoba do kontaktu: Agnieszka Dryk, adryk@um.warszawa.pl, telefon: 22-443-36-49,  
adres do korespondencji: Al. Jerozolimskie 44, 00-024 Warszawa,  
ePUAP: /UMSTWarszawa/SkrytkaESP, ADE: AE:PL-79408-50689-FDSVF-21.



**Załączniki:**

Informacja o przetwarzaniu danych osobowych (klauzula RODO)

**Do wiadomości:**

1. Wydział Architektury i Budownictwa dla dzielnicy Targówek, ul. L. Kondratowicza 20, 00-983 Warszawa
2. Mazowiecki Wojewódzki Konserwator Zabytków, ul. Nowy Świat 18/20, 00-373 Warszawa

## 7. ZALECENIA KONSERWATORSKIE



**Prezydent Miasta Stołecznego Warszawy**  
pl. Bankowy 3/5, 00-950 Warszawa, tel. 22 443 10 01, faks 22 443 10 02  
sekretoiariatprezydenta@um.warszawa.pl, um.warszawa.pl

**W PŁY N Ę Ł O**

Data 12.12.2025

L.dz. 1886

Warszawa, 4 grudnia 2025 r.

Znak sprawy: KZ-IAU.4120.1351.2025.ADY

Pan  
Michał Walczak  
Dyrektor Teatru Rampa na Targówku  
ul. Kołowa 20  
03-536 Warszawa

W sprawie: zaleceń konserwatorskich dotyczących zamontowania i wykonania neonu z nazwą teatru na fasadzie budynku przy ul. Kołowej 20<sup>1</sup>.

Dopuszczam zamontowanie neonu z nazwą teatru „Teatr Rampa na Targówku” na fasadzie budynku zgodnie z załączonymi rysunkami, tj. nawiązującym do historycznego napisu w zakresie kształtu, wielkości liter i proporcji całego napisu.

Zalecenia wydaliśmy na podstawie opisu planowanych prac, wizualizacji oraz zwymiarowanych rysunków.

Podstawa prawna:

Art. 27 ustawy z dnia 23 lipca 2003 roku o ochronie zabytków i opiece nad zabytkami (t.j. Dz. U. z 2024 r. poz. 1292 ze zm.).

§ 2 ust. 1 lit. b Porozumienia z dnia 19 grudnia 2024 r. w sprawie powierzenia Miastu Stołecznemu Warszawie prowadzenia niektórych spraw z zakresu właściwości Wojewody Mazowieckiego, realizowanych przez Mazowieckiego Wojewódzkiego Konserwatora Zabytków (Dz. Urz. Woj. Maz.

<sup>1</sup> Budynek jest wpisany do rejestru zabytków pod nr A-1649, decyzją z 15.07.2021 r. Aby prowadzić prace, które mogłyby prowadzić do zmiany wyglądu zabytku, trzeba otrzymać pozwolenie konserwatora zabytków w formie decyzji administracyjnej.



## 8. ZDJĘCIE HISTORYCZNEGO NAPISU Z NAZWĄ TEATRU



## 9. WIZUALIZACJE SZYLDU

Widok nocny



## Widok dzienny



### 10. WPLYW NA OBIEKT I ŚRODOWISKO

- Montaż szyldu nie powoduje zmiany sposobu użytkowania obiektu.
- Inwestycja nie wpływa negatywnie na środowisko naturalne.
- Roboty montażowe nie naruszają konstrukcji nośnej budynku.

### 11. UWAGI KOŃCOWE

- Montaż należy wykonać zgodnie z niniejszym projektem, rysunkami technicznymi oraz zaleceniami producentów zastosowanych materiałów.
- Prace powinny być prowadzone przez osoby posiadające odpowiednie kwalifikacje.
- Wszelkie odstępstwa od projektu wymagają akceptacji projektanta.



## 12. UPRAWNIENIA I OŚWIADCZENIE



IZBA ARCHITEKTÓW  
RZECZYPOSPOLITEJ POLSKIEJ

MAZOWIECKA OKRĘGOWA IZBA ARCHITEKTÓW  
KOMISJA KWALIFIKACYJNA

Nr ewid. uprawnień: MA/019/03

Warszawa, dnia 3 czerwca 2003 roku

## DECYZJA Nr KK/026/03

Na podstawie art. 12 ust. 1 pkt 1 i ust. 2, art. 13 ust. 1 pkt 1 i art. 14 ust. 1 pkt 1 ustawy z dnia 7 lipca 1994 roku Prawo budowlane (tekst jednolity: Dz. U. z 2000r. Nr 106, poz. 1126, z późniejszymi zmianami) oraz art. 24 ust. 1 ustawy z dnia 15 grudnia 2000 roku o samorządach zawodowych architektów, inżynierów budownictwa oraz urbanistów (Dz. U. z 2001r. Nr 5, poz. 42, z późniejszymi zmianami) oraz §9 rozporządzenia Ministra Gospodarki Przestrzennej i Budownictwa z dnia 30 grudnia 1994 roku w sprawie samodzielnych funkcji technicznych w budownictwie (Dz. U. z 1995r. Nr 8, poz. 38, z późniejszymi zmianami) oraz art. 104 i 107 §1 i 4 ustawy z dnia 14 czerwca 1960 roku Kodeks Postępowania Administracyjnego (tekst jednolity: Dz. U. z 2001r. Nr 98, poz. 1071, z późniejszymi zmianami), po rozpatrzeniu wniosku i na podstawie dokumentów stwierdzających wymagane wykształcenie oraz praktykę zawodową, jak też na podstawie pozytywnej oceny z egzaminu na uprawnienia budowlane złożonego przed Komisją egzaminacyjną, i zgodnie z Uchwałą nr 23 z dnia 3 czerwca 2003 roku Komisji Kwalifikacyjnej Mazowieckiej Okręgowej Izby Architektów

## NADAJĘ

magistrowi inżynierowi architektowi

MIROSLAWIE PUCZYŃSKIEJ

ur. 23 marca 1974 roku

UPRAWNIENIA BUDOWLANE DO PROJEKTOWANIA  
BEZ OGRANICZEŃ  
W SPECJALNOŚCI ARCHITEKTONICZNEJ

Zgodnie z §4 ust. 2 i 3 rozporządzenia Ministra Gospodarki Przestrzennej i Budownictwa z dnia 30 grudnia 1994 roku uprawnienia budowlane do projektowania bez ograniczeń stanowią również podstawę do sprawdzania projektów budowlanych w specjalności objętej tymi uprawnieniami, sporządzania projektów zagospodarowania działki lub terenu, pełnienia nadzoru autorskiego oraz sprawowania kontroli technicznej utrzymania obiektów budowlanych.

## UZASADNIENIE

W związku z potwierdzeniem przed Komisją Kwalifikacyjną Mazowieckiej Okręgowej Izby Architektów, posiadania przez Panią Mirosławę Puczyńską wymaganego prawem wykształcenia oraz praktyki zawodowej koniecznej do uzyskania uprawnień budowlanych do projektowania w specjalności architektonicznej oraz po uzyskaniu pozytywnego wyniku egzaminu – orzeczono jak w sentencji.

Od niniejszej decyzji przysługuje odwołanie do Krajowej Komisji Kwalifikacyjnej Izby Architektów w terminie 14 dni od daty otrzymania decyzji za pośrednictwem Komisji Kwalifikacyjnej Mazowieckiej Okręgowej Izby Architektów.

Z upoważnienia Komisji Kwalifikacyjnej  
Mazowieckiej Okręgowej Izby Architektów  
Przewodniczący Komisji



- Otrzymuję:
1. Pani mgr inż. arch. Mirosława Puczyńska
  2. Rada Mazowieckiej Okręgowej Izby Architektów
  3. Główny Inspektor Nadzoru Budowlanego  
ul. Krucza 38/42, 00-512 Warszawa
  4. alfa



**IZBA ARCHITEKTÓW  
RZECZYPOSPOLITEJ POLSKIEJ**

**Mazowiecka Okręgowa Rada Izby Architektów RP**

## **ZAŚWIADCZENIE - ORYGINAŁ**

**(wypis z listy architektów)**

Mazowiecka Okręgowa Rada Izby Architektów RP zaświadcza, że:

**mgr inż. arch. Mirosława PUCZYŃSKA**

posiadająca kwalifikacje zawodowe do pełnienia samodzielnych funkcji technicznych w budownictwie w specjalności architektonicznej i w zakresie posiadanych uprawnień nr MA/019/03, jest wpisana na listę członków Mazowieckiej Okręgowej Izby Architektów RP pod numerem: MA-1866.

Członek czynny od: 06-03-2007 r.

Data i miejsce wygenerowania zaświadczenia: 08-01-2026 r. Warszawa.

Zaświadczenie jest ważne do dnia: 30-04-2027 r.

Podpisano elektronicznie w systemie informatycznym Izby Architektów RP przez:  
Anatol Kuczyński, Sekretarz Okręgowej Rady Izby Architektów RP.

Nr weryfikacyjny zaświadczenia:

**MA-1866-E5C1-9C52-B6EB-E126**

Dane zawarte w niniejszym zaświadczeniu można sprawdzić podając nr weryfikacyjny zaświadczenia w publicznym serwisie internetowym Izby Architektów: [www.izbaarchitektow.pl](http://www.izbaarchitektow.pl) lub kontaktując się bezpośrednio z właściwą Okręgową Izbą Architektów RP.



IZBA ARCHITEKTÓW  
REPUBLICY POLSKIEJ

**DOLNOŚLĄSKA OKRĘGOWA IZBA ARCHITEKTÓW RP  
OKRĘGOWA KOMISJA KWALIFIKACYJNA**

L.dz. 807/DSOKK/2018  
Znak sprawy: DSOKK/7131/8/2018

Wrocław, dnia 14.06.2018 r.

**DECYZJA nr 28/DSOKK/2018**

Na podstawie art. 24 ust. 1 pkt 2 ustawy z dnia 15 grudnia 2000 r. o samorządach zawodowych architektów oraz inżynierów budownictwa ( t.j. Dz. U. z 2016 r., poz. 1725 ), w związku z art. 12, art. 13 oraz art. 14 ust. 1 pkt 1 ustawy z dnia 7 lipca 1994 r. Prawo budowlane ( t.j. Dz. U. z 2017 r. poz. 1332 z późn. zm. ), zgodnie z art. 104 ustawy z dnia 14 czerwca 1960 r. Kodeks postępowania administracyjnego ( t.j. Dz. U. z 2017 r. poz. 1257 z późn. zm. )

**stwierdza się, że**

**Pani mgr inż. arch. Judyta Walczewska**

urodzona w dniu 14.12.1989 r. w Płońsku

**posiada odpowiednie wykształcenie techniczne oraz praktykę zawodową  
i po zdaniu egzaminu z wynikiem pozytywnym otrzymuje**

**UPRAWNIENIA BUDOWLANE**

**w specjalności architektonicznej do projektowania bez ograniczeń.**

**Powyższe uprawnienia budowlane upoważniają  
do wykonywania samodzielnej funkcji technicznej w budownictwie, obejmującej:**

- 1) projektowanie, sprawdzanie projektów architektoniczno-budowlanych  
i sprawowanie nadzoru autorskiego;**
- 2) sprawowanie kontroli technicznej utrzymania obiektów budowlanych.**

Decyzja niniejsza jako uwzględniająca w całości żądanie strony nie wymaga uzasadnienia

Od powyższej decyzji przysługuje Pani odwołanie do Krajowej Komisji Kwalifikacyjnej Izby Architektów RP za pośrednictwem Okręgowej Komisji Kwalifikacyjnej Dolnośląskiej Okręgowej Izby Architektów RP, w terminie 14 dni od dnia doręczenia decyzji.

Jan Matkowski architekt IARP	przewodniczący OKK
Andrzej Białka architekt IARP	wiceprzewodniczący OKK
Anna Borska architekt IARP	sekretarz OKK
Edyta Cegielska architekt IARP	członek OKK
Jerzy Chmiel architekt IARP	członek OKK
Małgorzata Chrabaszcz architekt IARP	członek OKK
Artur Dorociński architekt IARP	członek OKK
Leszek Link architekt IARP	członek OKK
Grażyna Makowska architekt IARP	członek OKK
Romuald Pustelnik architekt IARP	członek OKK
Aleksander Szarapo architekt IARP	członek OKK

**Otrzymują:**

- 1. Pani Judyta Walczewska**
- 2. Główny Inspektor Nadzoru Budowlanego**
- 3. Okręgowa Rada Dolnośląskiej Okręgowej Izby Architektów RP**
- 4. A/a**



IZBA ARCHITEKTÓW  
RZECZYPOSPOLITEJ POLSKIEJ

Mazowiecka Okręgowa Rada Izby Architektów RP

## **ZAŚWIADCZENIE - ORYGINAŁ**

(wypis z listy architektów)

Mazowiecka Okręgowa Rada Izby Architektów RP zaświadcza, że:

**mgr inż. arch. Judyta BIRTOŁO**

posiadająca kwalifikacje zawodowe do pełnienia samodzielnych funkcji technicznych w budownictwie w specjalności architektonicznej i w zakresie posiadanych uprawnień nr 28/DSOKK/2018, jest wpisana na listę członków Mazowieckiej Okręgowej Izby Architektów RP pod numerem: MA-3668.

Członek czynny od: 01-12-2023 r.

Data i miejsce wygenerowania zaświadczenia: 08-01-2026 r. Warszawa.

Zaświadczenie jest ważne do dnia: 31-01-2027 r.

Podpisano elektronicznie w systemie informatycznym Izby Architektów RP przez:  
Anatol Kuczyński, Sekretarz Okręgowej Rady Izby Architektów RP.

Nr weryfikacyjny zaświadczenia:

**MA-3668-CB64-4332-ADD9-1Y5D**

---

Dane zawarte w niniejszym zaświadczeniu można sprawdzić podając nr weryfikacyjny zaświadczenia w publicznym serwisie internetowym Izby Architektów: [www.izbaarchitektow.pl](http://www.izbaarchitektow.pl) lub kontaktując się bezpośrednio z właściwą Okręgową Izbą Architektów RP.

### Oświadczenie

Projekt został sporządzony zgodnie z obowiązującymi przepisami Prawa budowlanego, oraz zasadami wiedzy technicznej. Jest kompletny z punktu widzenia celu, któremu ma służyć.

#### ARCHITEKTURA

**PROJEKTANT:** Mirosława Puczyńska  
Upewnienia: MA/019/03

**SPRAWDZAJĄCY:** Judyta Birtolo  
Upewnienia: 28/DSOKK/2018

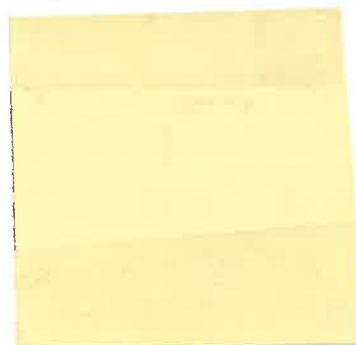

*Aktualizacja*

*27.03.2026*



### 13. RYSUNKI

**PB\_TR\_01** – ELEWACJA FRONTOWA – STAN ISTNIEJĄCY

**PB\_TR\_02** – ELEWACJA FRONTOWA – STAN PROJEKTOWANY

**PB\_TR\_03** – STAN ISTNIEJĄCY I PROJEKT MONTAŻU SZYLDU/ DETAL, WIDOK  
FRAGMENTU ELEWACJI FRONTOWEJ

**PB\_TR\_04** – DETAL MOCOWANIA PODKONSTRUKCJI





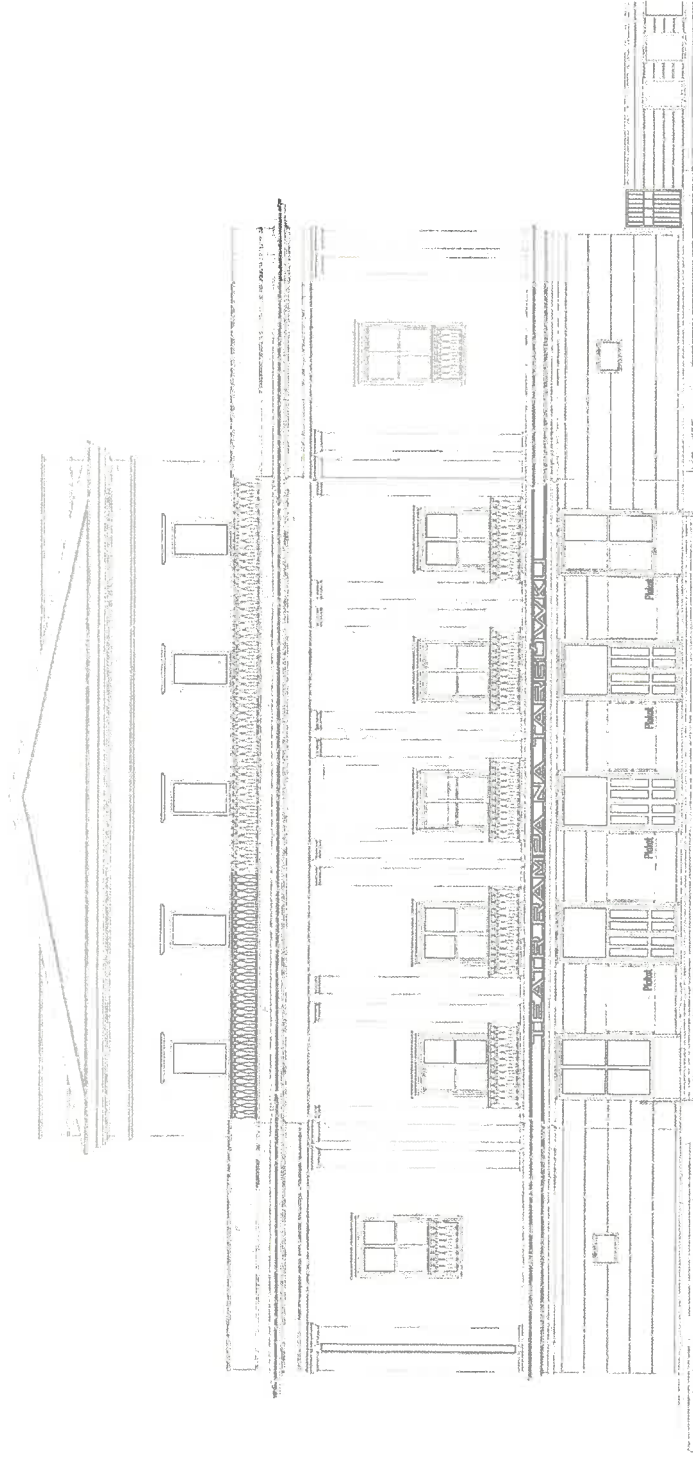

Projektant: 888 ARCHITEKCI  
ul. Czarnakowska 15B/18  
00-483 Warszawa  
tel. 22 634 11 11  
www.888architekci.pl

Wzrost: 1,70m  
Ciężar ciała: 65kg  
Ciężar ciała: 65kg

Projektant: 888 ARCHITEKCI  
ul. Czarnakowska 15B/18  
00-483 Warszawa  
tel. 22 634 11 11  
www.888architekci.pl

Wzrost: 1,70m  
Ciężar ciała: 65kg  
Ciężar ciała: 65kg

888 ARCHITEKCI  
ul. Czarnakowska 15B/18  
00-483 Warszawa  
tel. 22 634 11 11  
www.888architekci.pl

Projektant: 888 ARCHITEKCI  
ul. Czarnakowska 15B/18  
00-483 Warszawa  
tel. 22 634 11 11  
www.888architekci.pl

Wzrost: 1,70m  
Ciężar ciała: 65kg  
Ciężar ciała: 65kg

Specjalność: ARCHITEKTURA  
Faza: PROJEKT BUDOWLANY  
Nazwa zadania: ELEVACJA FRONTOWA - STAN PROJEKTOWY

Projektant: 888 ARCHITEKCI  
ul. Czarnakowska 15B/18  
00-483 Warszawa  
tel. 22 634 11 11  
www.888architekci.pl

Wzrost: 1,70m  
Ciężar ciała: 65kg  
Ciężar ciała: 65kg



PRZEKRÓJ PRZEZ GZYS A - A  
STAN PROJEKTOWANY SKALA 1:10

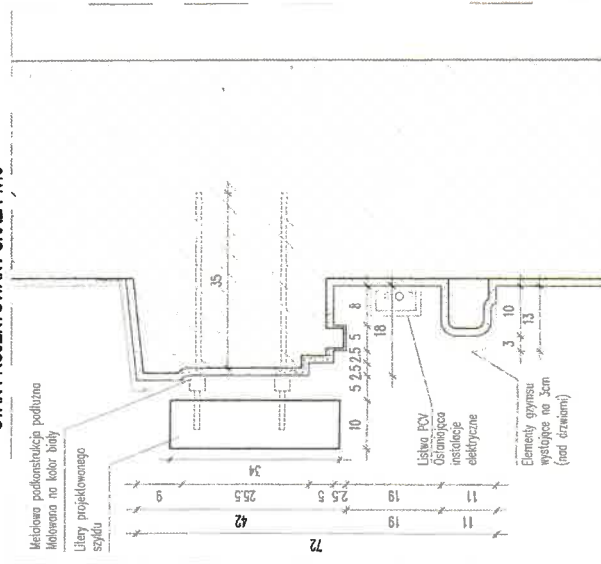

PRZEKRÓJ PRZEZ GZYMŚ  
STAN ISTNIEJĄCY SKALA 1:10

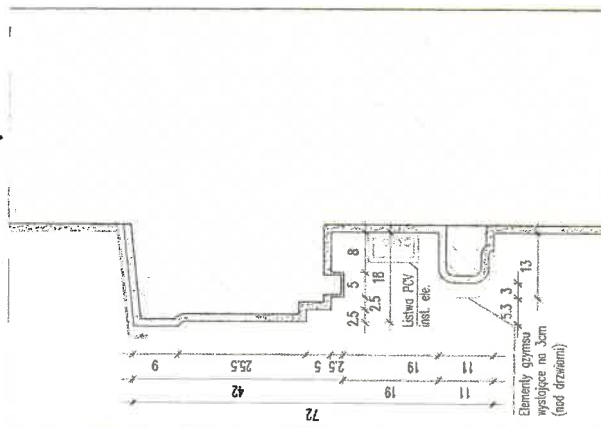

**Opis**

**TEATR RAMPA NA TARGÓWKU**  
**ul. Kołowa 20,**  
**03-536 Warszawa**

**ARCHITEKCI**  
Miroslawa Puczyńska  
ul. Ciesielska 156/118  
00-453 Warszawa  
t. +48 501 275 115  
www.888architekci.pl

PROJEKT MONTAŻU SZYLDU  
Z NAZWĄ TEATRU

ARCHITEKTURA  
PROJEKT BUDOWLANY  
STAN ISTNIEJĄCY I PROJEKT MONTAŻU SZYLDU

Alfort	Nawiejsze	1:107:50
Problemtic	Miroslawa Puczyńska	
Sieradzki	Juchya Bialdo	
	1:107:50	

## Oś budynku



**TEATR RAMPA NA TARGÓWKU**  
ul. Kołowa 20,  
03-536 Warszawa

**ARCHITEKCI**  
Mirosława Puczyłska  
ul. Czermińska 159/18  
00-453 Warszawa  
t.: +48 501 275 115  
[www.308architekci.pl](http://www.308architekci.pl)

Notwórkamiarzanq budowlanegq!

**PROJEKT MONTAŻU SZYLDU  
Z NAZWĄ TEATRU**

Architektura  
Projekt Budowlany

# PROJEKT PODWŁOK DETAL MOCOWANIA PODKONSTRUKCJI

<b>Nazwisko:</b>	<b>MAYO</b>	<b>MAV019003</b>	<b>28/DSOKKZ00</b>
<b>Imię i nazwisko arch.</b>	<b>mgr inż. arch.</b>	<b>Mirosława Puczyńska</b>	<b>mgr inż. arch.</b>
<b>Prokurent:</b>	<b>Judyta Birtolo</b>		
<b>Sprzedawca:</b>			

1:50